

PRIMORSKO-GORANSKA ŽUPANIJA
IZMJENE I DOPUNE
URBANISTIČKOG PLANA UREĐENJA NASELJA FUŽINE
NA1-1 (UPU 1)

KORIŠTENJE I NAMJENA POVRŠINA
Kartografski prikaz br. 1 M 1:2.000

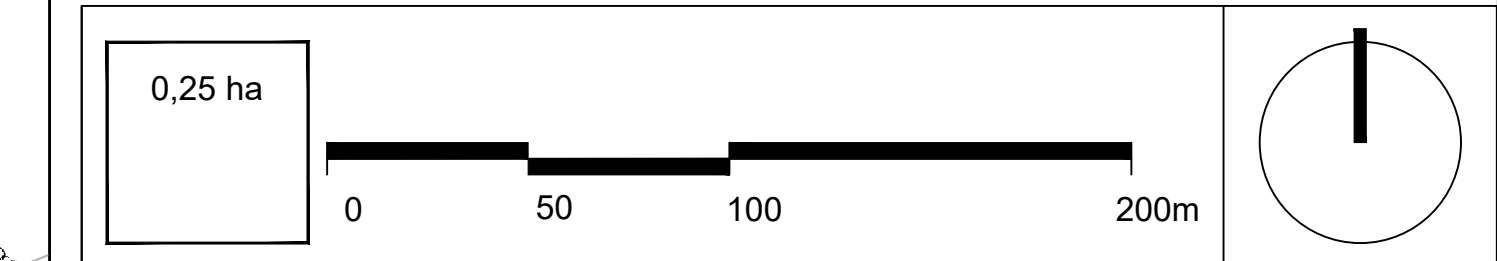

- GRANICE**
Ostale granice
- GRANICA OBUHVATA URBANISTIČKOG PLANA UREĐENJA
- UVJETI KORIŠTENJA I ZAŠTITE PROSTORA**
PODRUČJA POSEBNIH OGRANIČENJA U KORIŠTENJU
- Krajobraz
- VRIJEDNI DIJELOVI NASELJA - točke i potezi kompozicijskih, panoramskih i vizurnih vrijednosti
 - OSOBITO VRIJEDAN PREDJEL - kultivirani krajobraz (1.- Park Franje Račkog, 2.- obronak Kolibica uz vodotok Ličanke, 3.- potez zapadno od brane Bajer, 4.- potez uz istočnu obalu Jezera Bajer, 5.- Park Gorica)
 - PODRUČJE UNUTAR KOJEG JE PREMA čl. 37. ZAKONA O ŠUMAMA (NN 140/05 I 82/06) POTREBNO ZATRAŽITI UTVRĐIVANJE POSEBNIH UVJETA GRAĐENJA
 - II GEOTEHNIČKA KATEGORIJA - ZONA PALEOZOJSKIH KLASTIČNIH STIJENA
 - IVa GEOTEHNIČKA KATEGORIJA - ZONA FLUVIOGLACIJALNIH NAPLAVINA
 - PODRUČJA POSEBNIH UVJETA KORIŠTENJA
- Vode
- VODOTOK (II. kategorija)
 - VODNE POVRŠINE - vodotok
 - VODNE POVRŠINE - bujični tok
 - POPLAVNO PODRUČJE KOD INCIDENTNIH SITUACIJA (RUŠENJA BRANE)
 - POPLAVNO PODRUČJE USLIJED NEDOVOLJNOG KAPACITETA KORITA VODOTOKA SREDNJE VJEROJATNOSTI POJAVLJIVANJA
 - VODOZAŠTITNO PODRUČJE
 - PODRUČJE ZA KOJE JE PREMA ODREDBAMA ZAKONA O VODAMA (NN 66/19) PRIMJENJIVU ZABRANA I OGRANIČENJA
- Zaštita i spašavanje
- LOKACIJA SIRENE ZA UZBUJUNJANJE I OBAVJEŠĆIVANJE (vatrogasno društvo)
 - PROMETNICE KOJIMA JE MOGUĆ PRIJEVOZ OPASNIH TVARI I MJESTA NAJVEĆEG UGROZA
 - PROMETNICE ZA EVAKUACIJU I IZVANREDNI UVJETIMA
 - LOKACIJE POGodne ZA EVAKUIRANJE LJUDI VAN ZONE ZARUŠAVANJA
 - LOKACIJE POGodne ZA PRIVREMENO ODLAGANJE MATERIJALA OD URUŠAVANJA
- NAMJENA POVRŠINA**
Razvoj i uređenje naselja
- STAMBENA NAMJENA
 - MJEŠOVITA NAMJENA - pretežno stambena - M1, pretežno poslovna - M2, pretežno stambena - M3
 - JAVNA I DRUŠTVENA NAMJENA - upravnja - D1, socijalna - D2, zdravstvena - D3, zdravstvena - D4, školska - D5, kulturna - D6, vjerska - D7, vatrogasno društvo - D8
 - GOSPODARSKA NAMJENA - POSLOVNA - pretežno uslužna - K1, pretežno trgovačka - K2
 - UGOSTITELJSKO-TURISTIČKA NAMJENA - hotel T1, kamp- glamping T3
 - SPORTSKO-REKREACIJSKA NAMJENA - sport - R1, rekreacija - R2
 - JAVNE ZELENE POVRŠINE - javni park - Z1, igralište - Z2, mjesni trg - Z3
 - ZAŠTITNE ZELENE POVRŠINE
 - POVRŠINE INFRASTRUKTURNIH SUSTAVA
 - VODNE POVRŠINE - vodotok
 - VODNE POVRŠINE - bujični tok
- PROMET**
- GLAVNA MJESNA ULICA
 - SABIRNA ULICA
 - OSTALE ULICE
 - MOST
 - AUTOBUSNO STAJALIŠTE
 - JAVNO PARKIRALIŠTE
 - PIJEŠAČKE POVRŠINE
 - KOLNO-PIJEŠAČKE POVRŠINE
 - TRG

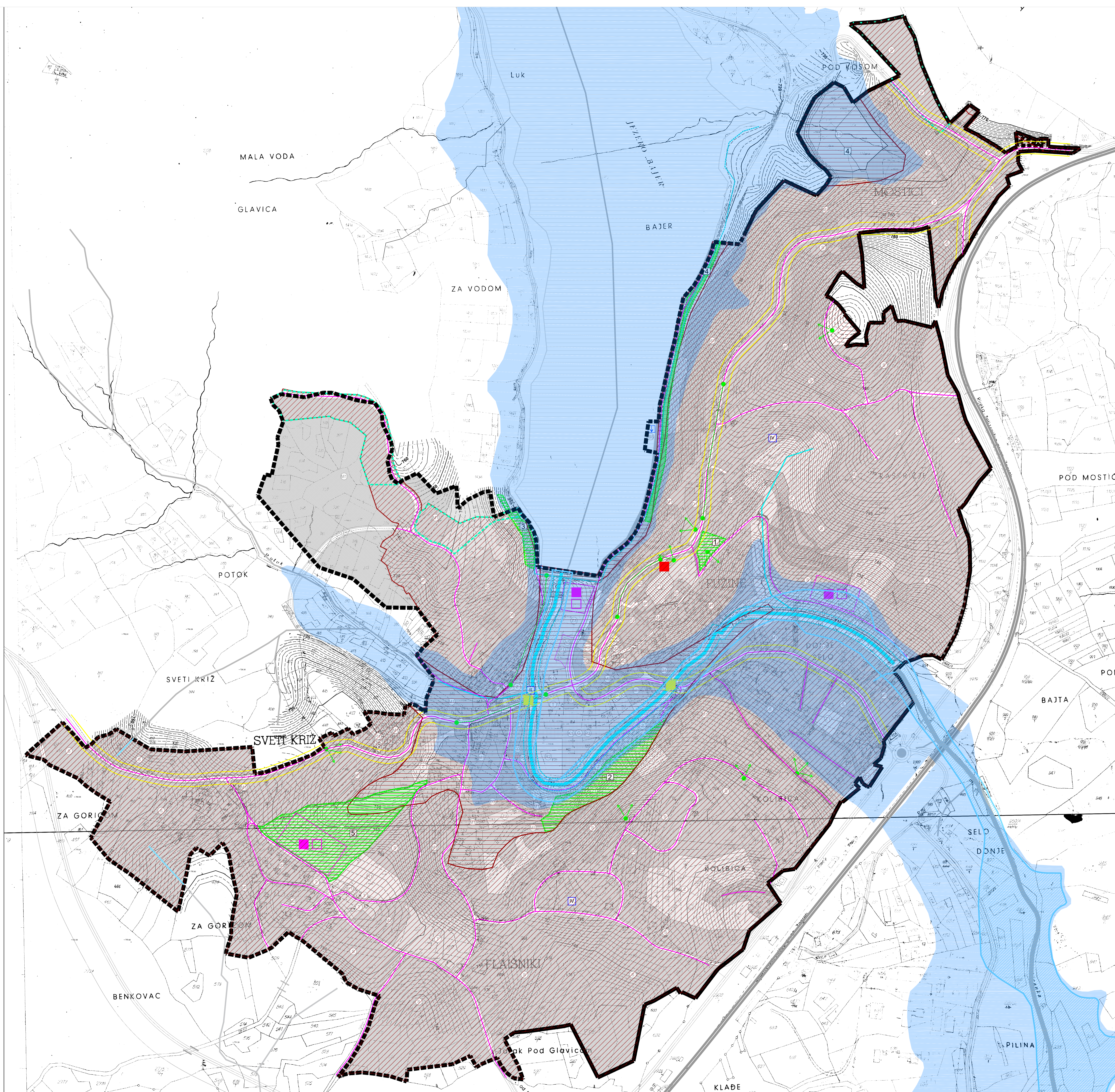

Županija PRIMORSKO-GORANSKA	
Općina OPĆINA FUŽINE	
Naziv prostornog plana: Izmjene i dopune Urbanističkog plana uređenja naselja Fužine NA1-1 (UPU1)	
Naziv kartografskog prikaza: UVJETI KORIŠTENJA, UREĐENJA I ZAŠTITE POVRŠINA Područja posebnih ograničenja u korištenju	
Mjerilo kartografskog prikaza: 1:2000	
Broj kartografskog prikaza: 3.B	Članak o izradi urbanističkog plana: Sl. novine Općine Fužine 03/2022
Udruženje: PLAN 21 d.o.o., Prolaz Marije K. Kozulić 4, 51000 Rijeka	Javna rasprava (datum objave): Sl. str. MJU/2021, Sl. str. OF-06.05.2022, Novi list 07.05.2022.
Članak o izradi urbanističkog plana: Sl. novine Općine Fužine 03/2022	Javni uvid održan: od 16. svibnja 2022. do 31. svibnja 2022.
Predstavnik tijela odgovornog za provođenje javne rasprave: David Bregovac (ime, prezime i potpis)	Predstavnik tijela odgovornog za provođenje javne rasprave: David Bregovac (ime, prezime i potpis)
Suglasnost na plan prema članku 109. Zakona o prostornom uređenju (Narodne novine br. 153/13, 65/17, 114/18, 39/19, 98/19) i/ili suglasnost KLASA, datum:	Predstavnik Općinskog Vijeća: Valentin Crjenko (ime, prezime i potpis)
Prva osoba koja je izradila plan: BOJAN BILIĆ, dipl.ing.arh. (ime, prezime i potpis)	Istovjetnost ovog prostornog plana s izvornikom: Valentin Crjenko (ime, prezime i potpis)
Druga osoba koja je izradila plan: ANA BURBEK KUGA, dipl.ing.arh.	Potpis nadležnog upravnog tijela: Valentin Crjenko (ime, prezime i potpis)
Treća osoba koja je izradila plan: ANJA MAGLIČA, mag.ing.aedif.	
Četvrta osoba koja je izradila plan: LANA BUHA, mag.ing.aedif.	