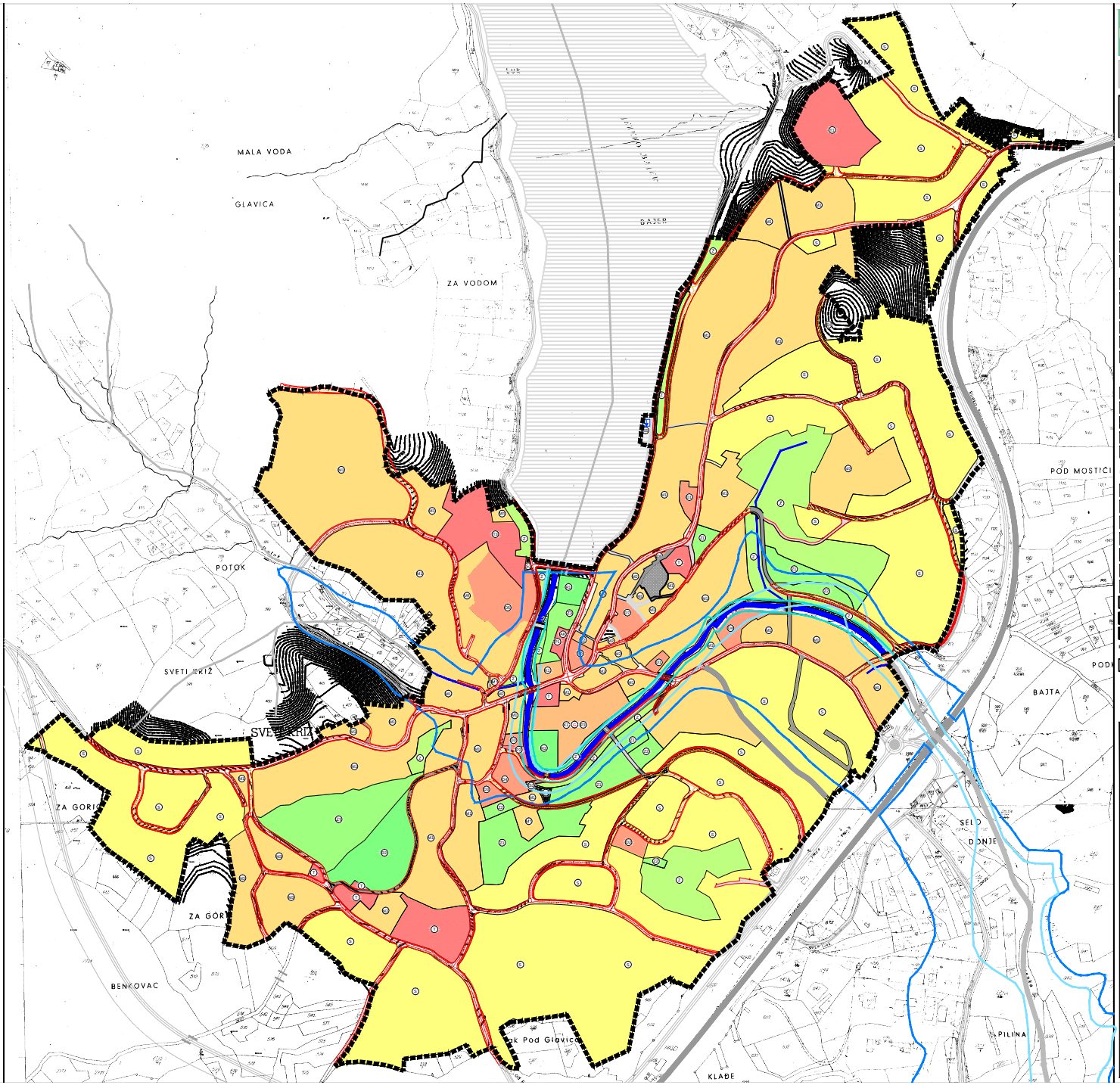


PRIMORSKO-GORANSKA ŽUPANIJA

# URBANISTIČKI PLAN UREĐENJA NASELJA FUŽINE NA1-1 (UPU 1)

KORIŠTENJE I NAMJENA POVRŠINA

0,25 ha

0 50 100 200m

**GRANICE**

**Ostale granice**

GRANICA OBUHVATA URBANISTIČKOG PLANA UREĐENJA

**NAMJENA POVRŠINA**

**Razvoj i uređenja naselja**

- STAMBENA NAMJENA
- MJEŠOVITA NAMJENA
  pretežito stambena - M1, pretežito poslovna - M2, povremeno stanovanje - M3
- JAVNA I DRUŠTVENA NAMJENA
  upravna - D1, socijalna - D2, zdravstvena - D3, predškolska - D4, školska - D5, kultura - D6, vjerska - D7, vatrogasno društvo - D8
- GOSPODARSKA NAMJENA - POSLOVNA
  pretežito uslužna - K1, pretežito trgovačka - K2
- GOSPODARSKA NAMJENA - UGOSTITELJSKO-TURISTIČKA
  hotel - T1, glamping - T3
- SPORTSKO-REKREACIJSKA NAMJENA
  sport - R1, rekreacija - R2
- JAVNE ZELENE POVRŠINE
  javni park - Z1, igralište - Z2, mjesni trg - Z3
- ZAŠTITNE ZELENE POVRŠINE - Z
- POVRŠINE INFRASTRUKTURNIH SUSTAVA
  IS 1 - građevna čestica infrastrukturne namjene - planirane toplinske stanice
  južno od vodotoka Lučanke
  IS 2 - građevna čestica infrastrukturne namjene - planirana trafostanica TS
  IS 3 - građevna čestica infrastrukturne namjene - planirana trafostanica TS
  IS 4 - građevna čestica infrastrukturne namjene - postojeće vodospreme
  IS 5 - luka "Zapomica"
- VODNE POVRŠINE
  vodotoci
- VODNE POVRŠINE
  bujični tok
- KORIDOR VODOTOKA
- POPLAVNO PODRUČJE KOD INCIDENTNIH SITUACIJA (RUŠENJE BRANE)
- POPLAVNO PODRUČJE USLIJED NEDOVOLJNOG KAPACITETA KORITA VODOTOKA SREDNJE VJEROVATNOSTI POJAVLJIVANJA

**PROMET**

- GLAVNA MJESNA ULICA
- SABIRNA ULICA
- OSTALE ULICE
- MOST
- AUTOBUSNI KOLODVOR
- JAVNO PARKIRALIŠTE
- PODZEMNA GARAŽA
- TRG
- PJEŠAČKE POVRŠINE
- KOLNO-PJEŠAČKE POVRŠINE

**PROMET NA JEZERU**

- LUKA / PRISTANIŠTE

Županija: **PRIMORSKO-GORANSKA**

Općina: **OPĆINA FUŽINE**

Naziv prostornog plana: **Urbanistički plan uređenja naselja Fužine NA1-1 (UPU1)**

Faza izrade: *Prijedlog plana za javnu raspravu*

Naziv kartografskog prikaza: *KORIŠTENJE I NAMJENA POVRŠINA*

| | |
|---|---|
| Broj kartografskog prikaza: *1.* | Mjerilo kartografskog prikaza: *1:2000* |
| Odluka o izradi urbanističkog plana<br>*Sl. novine Gr.Fužine br. 05/20* | Odluka predstavničkog tijela o donošenju plana |
| Javna rasprava (datum objave):<br>*NISPUGI, d. ur. 05.01.02.2021.*<br>*Novi List od 02.02.2021.* | Javni uvid održan<br>*od: 08.02.2021.*<br>*do: 08.03.2021.* |
| Pečat upravnog tijela odgovornog za provođenje javne rasprave: | Odgovorna osoba za provođenje javne rasprave:<br>**David Bregovac**<br>*(ime, prezime i potpis)* |

Suglasnost na plan prema članku 109. Zakona o prostornom uređenju ("Narodne novine" br. 153/13, 65/17, 114/18, 39/16, 98/19) (broj suglasnosti) KLASA: datum:

Pravna osoba koja je izradila plan:

**PLAN 21 d.o.o., Prolaz Marije K. Kozulić 4, 51000 Rijeka**

| | |
|---|---|
| Pečat pravne osobe koja je izradila plan: | Odgovorna osoba:<br>**BOJAN BILIĆ, dipl.ing.arh.**<br>*(ime, prezime i potpis)* |

Odgovorni voditelj izrade prostornog plana:
**BOJAN BILIĆ, dipl.ing.arh. - ovlašteni arhitekt - urbanist**

| | |
|---|---|
| Stručni tim u izradi plana:<br>1. **BOJAN BILIĆ, dipl.ing.arh.**<br>2. **ANA ĐURĐEK KUGA, dipl.ing.arh.**<br>3. **ANJA MAGLICA, mag. ing. aedif.** | Suradnici:<br>1. **DALIBOR ČIKOVIĆ, mag. ing. aedif.**<br>2. **HRVOJE STRČIĆ, dipl.iur.**<br>3. **SANJA ZLOH, dipl.oec.** |

| | |
|---|---|
| Pečat predstavničkog tijela: | Predsjednik Općinskog Vijeća:<br>**Slavko Stančević, v.r.**<br>*(ime, prezime i potpis)* |
| Istovjetnost ovog prostornog plana s izvornikom ovjerava:<br>*(ime, prezime i potpis)* | Pečat nadležnog upravnog tijela: |