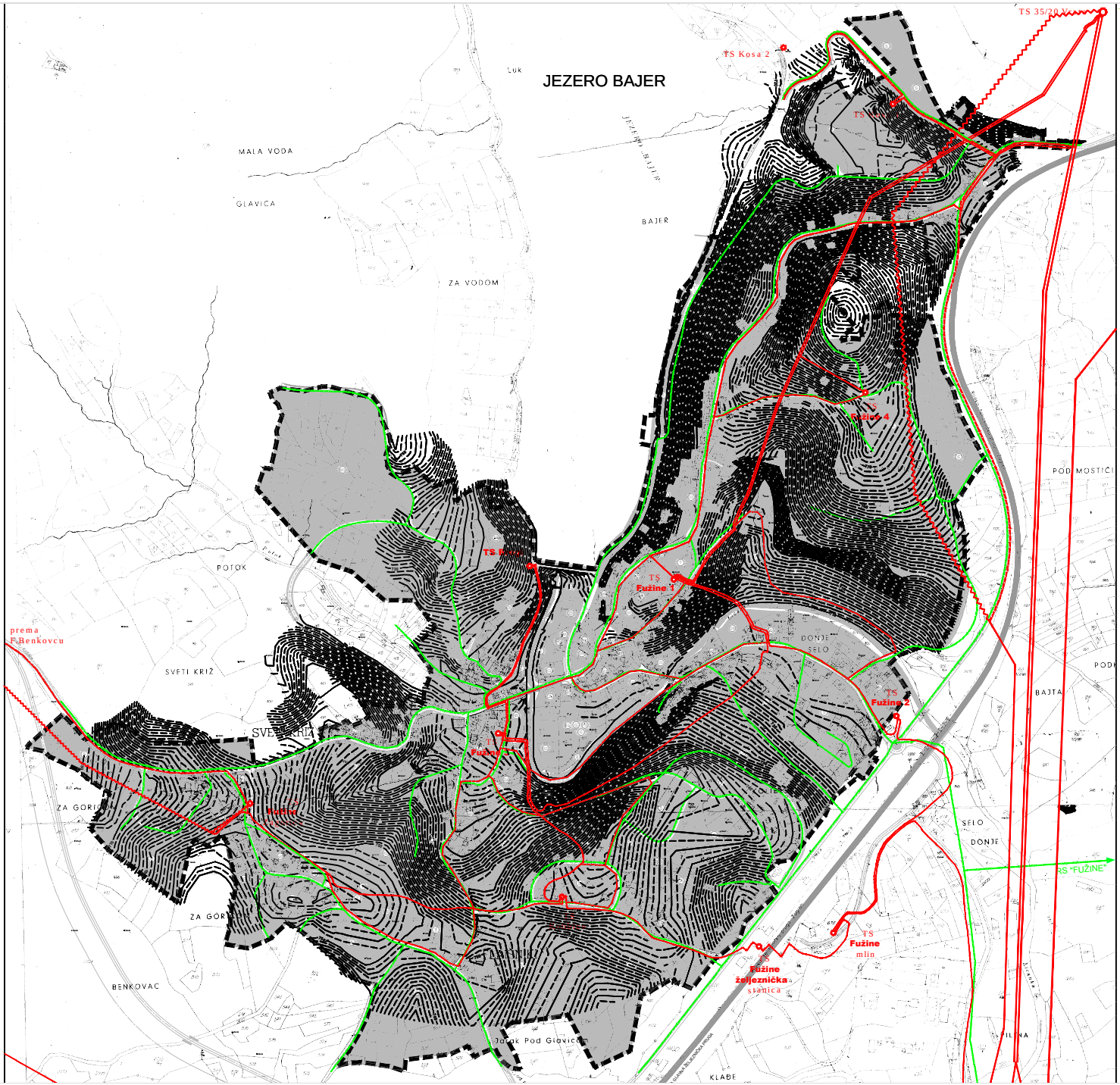

PRIMORSKO-GORANSKA ŽUPANIJA

URBANISTIČKI PLAN UREĐENJA NASELJA FUŽINE

NA1-1 (UPU 1)

Prostorno plansko područje: Naselje Fužine, dio naselja Fužine, dio naselja Mrzlo Polje, dio naselja Kraljevski vrhovi

Mjerilo kartografskog prikaza: 1:2000

0,25 ha | 0 | 50 | 100 | 200m

GRANICE
OSTALE GRANICE

GRANICA OBUHVATA URBANISTIČKOG PLANA UREĐENJA

NAMJENA POVRŠINA
Razvoj i uređenje naselja

- STAMBENA NAMJENA
- MIJEŠOVITA NAMJENA
  pretežito stambena - M1, pretežito poslovna - M2, povremeno stanovanje - M3
- JAVNA I DRUŠTVENA NAMJENA
  upravna - D1, socijalna - D2, zdravstvena - D3, predškolska - D4, školska - D5, kulturna - D6, vjerska - D7, vatrogasno društvo - D8
- GOSPODARSKA NAMJENA - POSLOVNA
  pretežito uslužna - K1, pretežito trgovačka - K2
- UGOSTITELJSKO-TURISTIČKA NAMJENA - hotel - T1, glamping - T3
- SPORTSKO-REKREACIJSKA NAMJENA
  sport - R1, rekreacija - R2
- JAVNE ZELENE POVRŠINE
  javni park - Z1, igralište - Z2, mjesni trg - Z3
- ZAŠTITNE ZELENE POVRŠINE
- POVRŠINE INFRASTRUKTURNIH SUSTAVA

PROMET

- GLAVNA MJESNA ULICA
- SABIRNA ULICA
- OSTALE ULICE
- MOST
- AUTOBUSNI KOLODVOR
- JAVNO PARKIRALIŠTE
- JAVNA GARAŽA
- PJEŠAČKE POVRŠINE
- TRG
- KOLNO-PJEŠAČKE POVRŠINE

Korištenje voda

- VODNE POVRŠINE
  vodotok
- VODNE POVRŠINE
  bujični tok

INFRASTRUKTURNI SUSTAVI I MREŽE
PROIZVODNJA I CJEVNI TRANSPORT NAFTE I PLINA

- LOKALNI PLINOVOD

ELEKTROENERGETIKA

- TRAFOSTANICA 10 kV
- DALEKOVOD 110 kV
- NADZEMNI VOD 35 kV
- NADZEMNI VOD 35 kV - predviđen za prelaganje
- DALEKOVOD 20 kV
- DALEKOVOD 20 kV - predviđen za prelaganje
- KABEL 35 kV
- KABEL 20 kV
- KABEL 20 kV - ukidanje

Županija: **PRIMORSKO-GORANSKA**	
Općina: **OPĆINA FUŽINE**	
Naziv prostornog plana: **Urbanistički plan uređenja naselja Fužine NA1-1 (UPU1)**	
Faza izrade: *Prijedlog plana za javnu raspravu*	
Naziv kartografskog prikaza: *PROMETNA, ULIČNA I KOMUNALNA INFRASTRUKTURNA MREŽA - ENERGETSKI SUSTAV*	
Broj kartografskog prikaza: *3.C.*	Mjerilo kartografskog prikaza: *1:2000*
Odluka o izradi urbanističkog plana: *Sl. novine Gr.Fužine br.05/20*	Odluka predstavničkog tijela o donošenju plana
Javna rasprava (datum početka i završetka): *MGPU01 st. str. OF 01.02.2021. Novi List od 02.02.2021.*	Javni uvid odtran: *od: 08.02.2021., do: 08.03.2021.*
Pečat upravnog tijela odgovornog za provođenje javne rasprave:	Odgovorna osoba za provođenje javne rasprave: *David Bregovac (ime, prezime i potpis)*
Suglasnost na plan prema članku 109. Zakona o prostornom uređenju (*Narodne novine" br. 153/13, 65/17, 114/18, 39/19, 98/19*) broj suglasnosti: KLASA:	datum:
Pravna osoba koja je izradila plan: **PLAN 21 d.o.o., Prolaz Marije K. Kozulić 4, 51000 Rijeka**	
Pečat pravne osobe koja je izradila plan:	Odgovorna osoba: **BOJAN BILIĆ**, dipl.ing.arh. *(ime, prezime i potpis)*
Odgovorni voditelj izrade prostornog plana: **BOJAN BILIĆ**, dipl.ing.arh., ovlašteni arhitekt - urbanist	
Stručni tim u izradi plana: 1. **BOJAN BILIĆ**, dipl.ing.arh. 2. **ANA ĐURĐEK KUGA**, dipl.ing.arh. 3. **ANJA MAGLICA**, mag. ing. aedif.	Suradnici: 1. **DALIBOR ČIKOVIĆ**, mag. ing. aedif. 2. **HRVOJE STRČIĆ**, dipl.iur. 3. **SANJA ŽAGR**, dipl.oec.
Pečat predstavničkog tijela:	Predsjednik Općinskog Vijeća: **Slavko Stančević**, v.r. *(ime, prezime i potpis)*
Izvornik ovog prostornog plana s izvornikom ovjerava: *(ime, prezime i potpis)*	Pečat nadležnog upravnog tijela: